Bruitparif – Observatoire du bruit en Ile-de-France DRIRE Ile-de-France	**Présentation du site industriel étudié** -- **Localisation des emplacement de mesures** -- **Premiers résultats**	*Commune :* Corbeil Essonnes *Dpt :* 91 *n°Gidic :* 65.03979

Vue du site et de son environnement

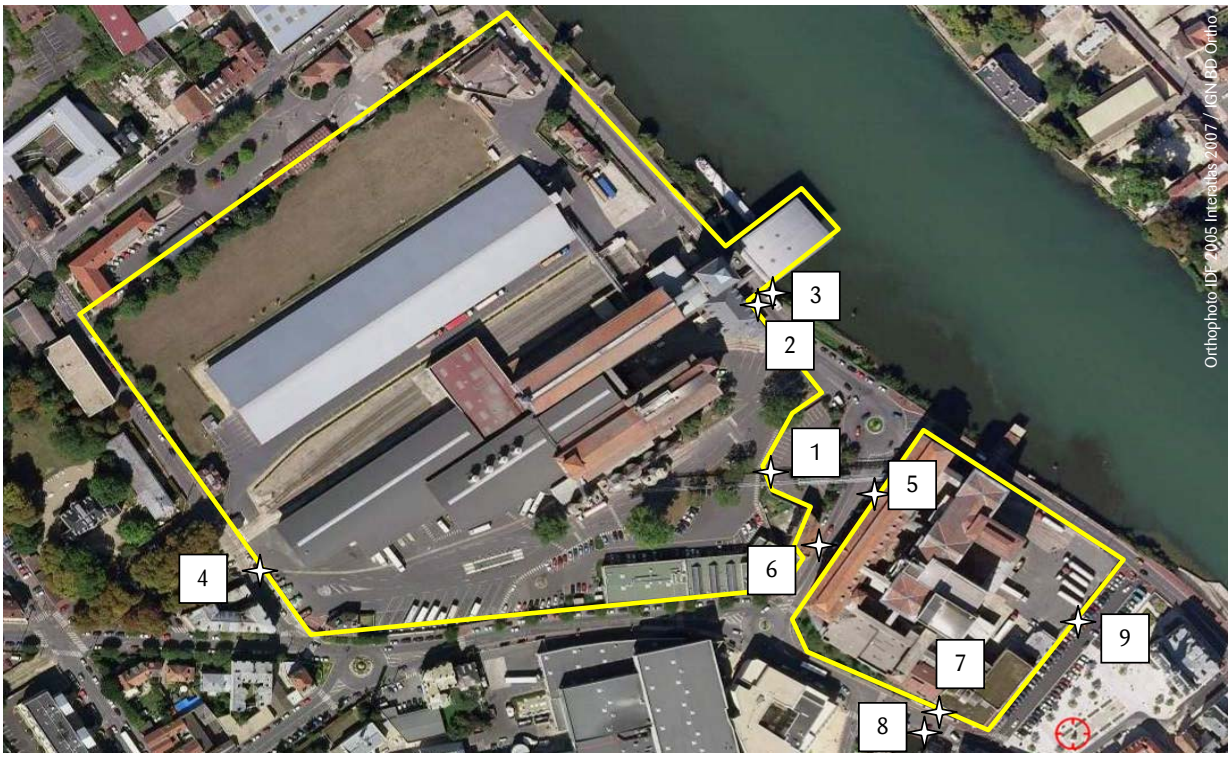

Légende

- Limites de propriété
- Localisation du point de mesure
- Localisation des sources de bruit

Informations sur le site

Raison Sociale : **Moulins SOUFFLET**
Activité : Stockage de céréales

Résultats des mesures sur site

N° Point de Mesure	Jour	Heure	Type de bruit	Niveau de bruit en dB(A)
1	10-sept.-07	15h18	Particulier	60.8 dB(A)
2	10-sept.-07	15h37	Particulier	81.5 dB(A)
3	10-sept.-07	16h56	Particulier	62.6 dB(A)
4	10-sept.-07	16h41	Particulier	52.9 dB(A)
5	10-sept.-07	15h53	Particulier	67.9 dB(A)
6	10-sept.-07	16h03	Ambiant	61.0 dB(A)
7	10-sept.-07	16h17	Particulier	79.2 dB(A)
8	10-sept.-07	16h22	Ambiant	60.2 dB(A)
9	10-sept.-07	16h27	Particulier	54.7 dB(A)